Faire un don en quelques secondes

Faites un don avec TWINT !

Scannez le code QR avec l'app TWINT

Confirmez le montant et le don

Avec un don de 50 francs, nous redistribuons des aliments qui permettront de préparer 285 repas. Et dans le même temps, 100 kg d'aliments ne terminent pas à la poubelle.
Un don à Table Suisse est donc un investissement qui porte ses fruits.

Envie de suivre notre actualité et de découvrir notre activité de plus près ? N'hésitez pas à vous abonner à notre newsletter à l'adresse www.tablesuisse.ch et suivez-nous sur les réseaux sociaux. Nous vous remercions de votre intérêt et de votre soutien !

Table Suisse
récupérer – distribuer – nourrir

Fondation Table Suisse
Bahnhofplatz 20
3210 Chiètres
T 058 255 62 00
info@tablesuisse.ch
www.tablesuisse.ch

Notre compte réservé aux dons
Fondation Table Suisse
Credit Suisse SA
332362-31-2
Clearing 4835
Compte 80-500-4
IBAN CH63 0483 5033 2362 3100 2
Tous les dons sont exonérés d'impôt.

VW / janvier 2024 / 1500 / F

Notre lutte au quotidien réduire le gaspillage alimentaire et la pauvreté

Table Suisse
récupérer – distribuer – nourrir

Qui sommes-nous ?

Table Suisse collecte chaque jour environ 25 tonnes de denrées alimentaires et non alimentaires d'une qualité irréprochable auprès du commerce de détail et les redistribue gratuitement à 500 institutions sociales comme foyers pour sans-abri, soupes populaires, centres d'hébergement d'urgence ou encore centres d'accueil pour femmes. Fidèles à notre devise « Récupérer – distribuer – nourrir », nous nous engageons en faveur des personnes touchées par la pauvreté et contribuons à la réduction du gaspillage alimentaire en Suisse.

Nos ressources

Jour après jour, nous comptons sur le soutien de dix-huit employés ainsi que d'un grand nombre de bénévoles, personnes issues de programmes de travail et civilistes. En plus de sa centrale à Chiètres (FR), la fondation organise la collecte et la distribution des aliments et des articles non alimentaires depuis ses sept antennes régionales. Composé de six membres honoraires, le Conseil de fondation est l'organe suprême de Table Suisse.

Nos bénéficiaires

Table Suisse livre surtout des aliments à des ONG. Des institutions qui cuisinent elles-mêmes les aliments et/ou les redistribuent, s'occupent de personnes touchées par la pauvreté ou dans le besoin, reçoivent peu ou pas de soutien financier de la Confédération ou ont un grand besoin de produits alimentaires (comme les soupes populaires).

Nos finances

Table Suisse se finance exclusivement grâce aux dons de ses généreux partenaires principaux, de l'Association des donatrices et donateurs de Table Suisse, de fondations et de particuliers. Chaque année en novembre, elle organise par ailleurs une action nationale de collecte de dons, la Journée de la Soupe. Pour plus d'informations : journeedelasoupe.tablesuisse.ch.

Nos donateurs d'aliments

Table Suisse récupère des denrées excédentaires d'une qualité irréprochable auprès d'environ 515 donateurs – essentiellement dans des succursales du commerce de détail, mais aussi auprès de grands distributeurs, dans l'industrie et chez des producteurs.

Nos partenaires principaux

coop MIGROS ALDI SUISSE Schindler Association des donatrices et donateurs

Tout le monde peut aider Table Suisse !

> Particuliers ou associations
Faire un don, organiser une collecte d'aliments ou devenir bénévole : découvrez toutes les possibilités qui s'offrent à vous à la page www.tablesuisse.ch/particuliers.

> Entreprises
Que vous donniez de l'argent, des marchandises ou du temps de travail, votre engagement est visible et vous assumez votre responsabilité sociale. www.tablesuisse.ch/entreprises.

> Fondation
Nous dépendons de votre générosité. Si vous le souhaitez, nous allouerons votre don à une région ou un projet en particulier. Pour plus d'informations : www.tablesuisse.ch/fondations.
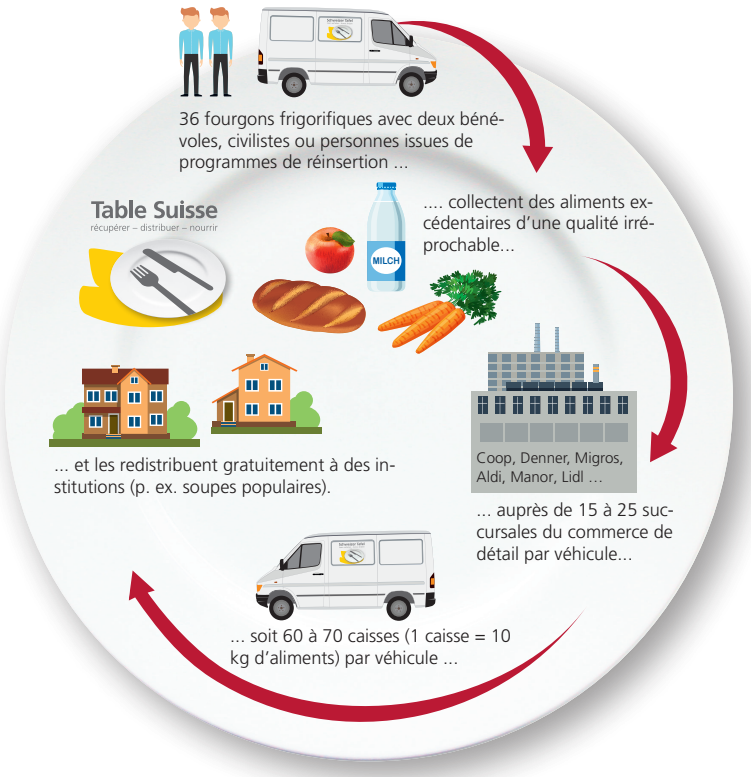
Table Suisse au quotidien